

SOLFÈGE TRÈS FACILE

en Clé de Sol

2ème Livre

Ouvrage protégé - Toute photocopie, même partielle, sans autorisation, constitue une contrefaçon.

Les accidents (ou altérations)

Le signe \sharp est appelé dièse

Le signe \flat est appelé bémol

Le signe \natural est appelé bécarre.

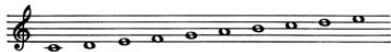

Toutes ces notes que nous connaissons sont dites : naturelles.

Quand on met le signe \sharp devant une note, cela signifie qu'il faut chanter la note un peu plus haut que quand elle est naturelle. On dit que la note est haussée d'un demi-ton.

Chantons d'abord la gamme de do.

84

85

86

MESURE à $\frac{3}{8}$

Comme la mesure à $\frac{3}{4}$ la mesure à $\frac{3}{8}$ se bat à 3 temps.

Dans la mesure à $\frac{3}{8}$ la  vaut 1 temps

Dans la mesure à $\frac{3}{8}$ la  vaut 2 temps

Dans la mesure à $\frac{3}{8}$ la  vaut 3 temps

118 

119 

120 